

# Jagdkataster in Mecklenburg-Vorpommern

Eine Informationsschrift der GIS Gesellschaft für Informationssysteme mbH Leipzig

## Amtliche Katasterdaten kostenlos seit 04.04.2024

Dem ehrenamtlich tätigen Vorstand der Jagdgenossenschaft obliegt die gesetzliche Pflicht zur Erstellung und Pflege eines Jagdkatasters. Bisher hatte man nur die Wahl zwischen tagelanger Fleißarbeit oder hohen Gebührenrechnungen. Doch dies ist nun vorbei – denn OPENDATA gilt nun auch in Mecklenburg-Vorpommern! Die gesetzliche Grundlage ergibt sich aus dem „Jagdgesetz des Landes Mecklenburg-Vorpommern“ in der Fassung vom 4. April 2024. Im § 8 (8) heißt es dazu: „Die Bereitstellung und Nutzung von Geodaten der Vermessungs- und Geoinformationsbehörden sind für die Jagdgenossenschaften zur Errichtung und Führung des Jagdkatasters kostenfrei ...“



Der Nutzung der Daten des Liegenschaftskatasters zur Erstellung des elektronischen Jagdkatasters stehen somit keine behördlichen Hemmnisse mehr im Weg. Die jahrzehntelangen Forderungen der Interessensvertreter der Jagdgenossenschaften sind somit erfüllt worden.



## GIS – Jagdpachtverwaltung

- Einfache Bedienung
- Zeitsparende Bearbeitung
- Praxisnahe Auswertungen

Auf der Internetseite [www.jagdkataster.info](http://www.jagdkataster.info) erhalten Sie weitere Informationen.

Die Software Jagdpachtverwaltung Version 11 kostet als Basismodul (Grundmodul, Katasterschnittstelle, Kartenfenster) 650,- €.

Für Mitglieder des Arbeitskreises kostet die Software 500,- €.

## Gesellschaft für Informationssysteme GmbH

Software für Landwirtschaft • Jagdgenossenschaften  
Gewerbe • Kommunalwirtschaft



**GIS GmbH**  
Kurt-Eisner-Str. 15  
04275 Leipzig  
Telefon: 0341 4796161  
**Informationen/Kontakt:**  
[jagd@gis.gmbh](mailto:jagd@gis.gmbh)

Lizenz für Geodaten: Landesamt für Vermessung und Geoinformation, Thüringen, Erfurt  
Datenlizenz Deutschland – Namensnennung – Version 2.0 ([www.govdata.de/dl-de/by-2-0](http://www.govdata.de/dl-de/by-2-0))  
DOP20, ALKIS-NAS,

Alle vom Anwender fortgepflegten Daten bleiben erhalten und die Änderungen – wie z. B. Verkäufe, Erbschaften, Vermessungen – werden automatisch in das vorhandene Jagdkataster eingefügt.

Weitere Programmmodule runden die Verwaltungssoftware in allen Bereichen der Tätigkeiten eines Jagdvorstandes ab:

Das Auszahlungsmodul unterstützt Sie bei der Auszahlung des Reinertrages an die Jagdgenossen. Optionsgesteuerte Berechnung der Beträge und Überweisung per SEPA-Datei sind schnell und zuverlässig zu erledigen. Gezahlte Beträge werden registriert und sind jederzeit zur Nachweisführung abrufbar.

Das Kassenbuch realisiert für die Jagdgenossenschaft eine einfache Einnahmen-/Ausgabenrechnung bis hin zum Kassenbericht und der Reinertragskalkulation. In Zukunft können Sie hier bei Bedarf auch Auflagen der Umsatzsteuerpflicht verwalten.



Mit dem Versammlungsmodul organisieren Sie Ihre Hauptversammlung, erstellen und erfassen die Stimmzettel und werten das Ergebnis der Beschlussfassung genau nach Stimmen- und Flächenmehrheit aus.

Das Modul Kartenfenster ist eine einfache GIS-Anwendung für Einsteiger. Alle Geodaten werden automatisch importiert, der Anwender benötigt keine Vorkenntnisse für die Bedienung der Software. Im Kartenfenster dargestellt wird das Luftbild mit darüber liegender Flurkarte. Zusätzlich sind die Nutzartenflächen darstellbar.

Das Kartenfenster unterstützt den Anwender beim Abgleich des neuen Jagdkatasters ebenso wie bei der späteren Pflege.

Zum Beispiel können die Eigentumsflächen eines Jagdgenossen dargestellt und ausgedruckt werden. Flächen können in der Karte vermessen oder Entfernungen abgegriffen werden.



Im Falle eines Verfahrens nach § 6a Bundesjagdgesetz hilft das grafische Jagdkataster die Situation der Bejagung festzustellen und ist Grundlage für die Zuarbeit an die Untere Jagdbehörde.

Die ALKIS-Liegenschaftsdaten umfassen die Katasterangaben zu den Flurstücken, inkl. der Grenzkoordinaten, die Nutzung der Flächen, die Grundbuchstelle sowie die Angaben zu Name und Anschrift des Eigentümers. Die ALKIS-Daten sind somit ideal dazu geeignet in kurzer Zeit ein vollständiges und aktuelles Jagdkataster anzulegen und für die Zukunft laufend fortzuschreiben.

Zum Flurstück sind folgende Angaben enthalten:

Flurstück	1	Fläche in ha	8,522
Flur	101	Lagebezeichnung	Hainberg
Gemarkung	Waldstedt	Grundbuch	152

Zum Eigentümer sind folgende Angaben enthalten:

Name	Huster	Ort	01234 Waldstedt
Vorname	Edwina	Grundbuch	1477
Geb.	31.02.1952	Lfd. Nr.	1
Geb.-Name	Hiller	Anteil	1/2
Straße	Bautzener Str. 1		

Für das Flurstück sind alle Grenzkoordinaten verzeichnet, so dass mittels geeigneter Software eine Karte dargestellt werden kann. Ebenso enthalten ist die grafische Darstellung der Nutzungsarten (Ackerland, Wald, etc). So wird beispielsweise bei Ortsrand-Flurstücken der Anteil der bebauten Fläche berechnet und später im Jagdkataster als befriedet berücksichtigt.

Über einen Online-Dienst (WMS) des Landesamtes für innere Verwaltung Amt für Geoinformation, Vermessungs- und Katasterwesen werden aktuelle Luftbilder des gesamten Gebietes zur Verfügung gestellt (Stand: September 2024).

Durch Überlagerung der Flurstücksgrenzen, mit den maßstabgerechten Luftbildern, erhält man eine detaillierte und genaue Luftbildkarte. Über die Verbindung zu den Grundbüchern kann jedem Flurstück der oder die Eigentümer zugeordnet werden. Oftmals sind auch die Eigentumsanteile im Grundbuch verzeichnet, wobei diese im Jagdkataster keine Rolle spielen.

Die Abgabe der Daten durch die Katasterämter erfolgt auf Antrag des Vorstandes der Jagdgenossenschaft. Die Daten werden vornehmlich im sogenannten NAS-Format abgegeben. Nur dieses Format sichert die volle Funktionalität der Datenabgabe der ALKIS-Daten, vor allem in Bezug auf spätere Datenabgleiche.

### Jagdkataster erstellen

Die ALKIS-Daten sind bestens geeignet ein vollständiges und aktuelles Jagdkataster aufzustellen. Alle relevanten Daten zum Flurstück (Bezeichnung, Größe, Eigentümer) sind vorhanden. Die Eigentümerzuordnung ist über die Grundbuchangaben darstellbar, hierbei wird auch Miteigentum berücksichtigt. Anhand der Nutzungsarten oder durch einen Abgleich mit der Karte kann die Zugehörigkeit zum Jagdbezirk recht sicher und einfach ermittelt werden.

Angaben zum Eigentümer wie die Adresse und der Geburtstag helfen bei der Identifizierung der Jagdgenossen, insbesondere bei komplizierten Eigentümerkonstellationen in Erbengemeinschaften.

**GIS**
**Jagdpatchverwaltung**
**Jagdkataster**

### Jagdkataster

der Jagdgenossenschaft Waldstedt

Jagdbogen: alle  
Gemarkung: alle  
Jagdjahr: 2016/2017

Jagdgenosse:

Flurstück	Gemarkung	Flur	Flurstück	Fläche in ha	davon jagdbare Nutzfl.	Wald	Wasser	Sonstige	Grundb. Blatt
<b>Bachmann, Elke-Martina</b> vertretene Eigentümer									
			Grundbuch		Name, Vorname				
			272 /1		Bachmann Elke-Martina				
			272 /2		Rücker Else Hertha				
Waldstedt	0	19		1,1410	0,7185	0,0000	0,0000	0,0699	272
				<b>Gesamt:</b>	<b>1,1410</b>	<b>0,7185</b>	<b>0,0000</b>	<b>0,0000</b>	<b>0,0699</b>
				<b>Gesamt jagdbar:</b>	<b>0,7884</b>	<b>( 0,5 %)</b>			
<b>Deckward, Regina Marianne</b> vertretene Eigentümer									
			Grundbuch		Name, Vorname				
			196 /1		Deckward Regina Marianne				
Waldstedt	0	17/1		0,1123	0,1037	0,0000	0,0000	0,0086	196
Waldstedt	0	22/2		0,5738	0,5738	0,0000	0,0000	0,0000	196
Waldstedt	0	64/19		0,3166	0,0000	0,0000	0,0000	0,3166	196
Waldstedt	0	64/20		0,0179	0,0179	0,0000	0,0000	0,0000	196
Waldstedt	0	922/1		0,7000	0,6170	0,0000	0,0000	0,0000	196
Waldstedt	0	922/2		0,0452	0,0452	0,0000	0,0000	0,0000	196
				<b>Gesamt:</b>	<b>1,7658</b>	<b>1,3576</b>	<b>0,0000</b>	<b>0,0000</b>	<b>0,3252</b>
				<b>Gesamt jagdbar:</b>	<b>1,6828</b>	<b>( 1,1 %)</b>			
<b>Eifler Transporte &amp; Stadtensorgung GmbH,</b> vertretene Eigentümer									
			Grundbuch		Name, Vorname				
			827 /1		Eifler Transporte & Stadtensorgung GmbH,				
Waldstedt	0	31/6		1,9466	0,4563	0,0000	0,0000	0,3406	827
				<b>Gesamt:</b>	<b>1,9466</b>	<b>0,4563</b>	<b>0,0000</b>	<b>0,0000</b>	<b>0,3406</b>
				<b>Gesamt jagdbar:</b>	<b>0,7969</b>	<b>( 0,5 %)</b>			

Die Darstellung des Jagdbezirkes ist auch grafisch möglich. Anhand der Luftbildkarte können die Außengrenzen des Jagdbezirkes genau bestimmt werden. Gleiches gilt für die Zuordnung zu eventuell vorhandenen Jagdbögen oder den Arrondierungsflächen zu Eigenjagdbezirken.

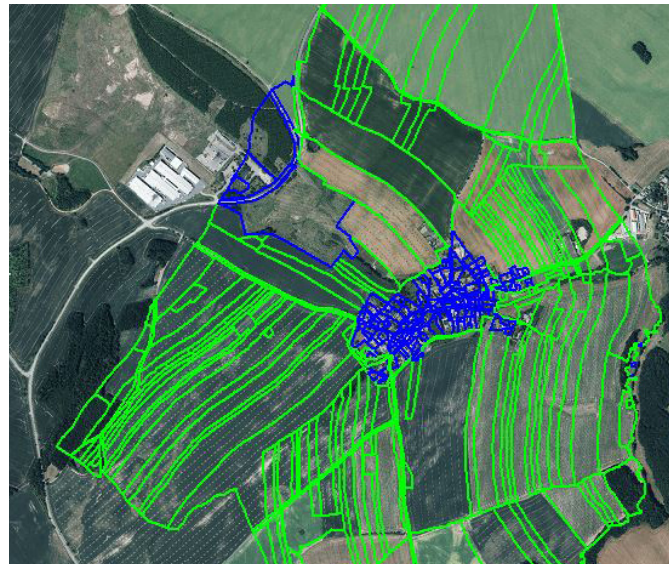

Maßstabgerechte Kartendarstellungen erlauben die Vermessung von Strecken oder Flächen am Bildschirm, auf dem Ausdruck einer Karte oder im Gelände bei Nutzung von GPS-Vermessungstechnik.

### Software Jagdpachtverwaltung

Die GIS Gesellschaft für Informationssysteme mbH Leipzig hat in Zusammenarbeit mit dem Thüringer Verband der Jagdgenossenschaften eine moderne, leicht zu bedienende Software entwickelt, die inzwischen in über 2.500 Jagdgenossenschaften in ganz Deutschland angewendet wird. Das elektronische Jagdkataster besteht aus den Listen der Jagdgenossen und Flurstücke. Eine übersichtliche Darstellung am Bildschirm gewährleistet dem Anwender einen leichten Zugriff auf jeden Datensatz zur Ansicht oder Datenpflege.

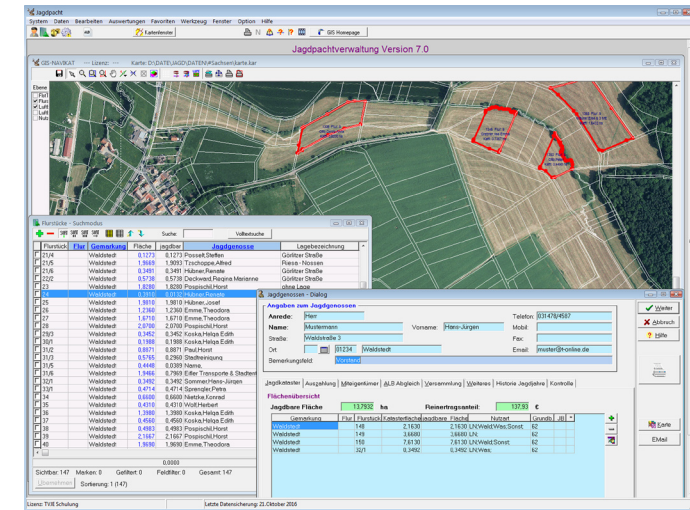

Die Erstellung eines neuen Jagdkatasters ist leicht zu bewerkstelligen. Die Software kann die ALKIS-Daten automatisch verarbeiten, erstellt die Karte und ordnet die Flurstücke anhand der Nutzung dem Jagdbezirk zu. Besonderheiten können vom Nutzer angepasst werden. Der Abgleich erfolgt dabei vorwiegend durch „Zeigen und Klicken“ – aufwendige Erfassung von Daten entfällt vollständig. Die Software unterstützt auch die zukünftige Aktualisierung der ALKIS-Daten. Neuere Bestands- oder Änderungsdaten werden auf die gleiche Art und Weise eingelesen und mit dem vorhandenen Datenbestand abgeglichen.

Jagdkataster Auszahlung ALB Abgleich Versammlung Weiteres Historie Jagdjahre Kontrolle

**Reinertragsberechnung und Auszahlung:**

Reinertrag berechnet: 254,66 €

Betrag abweichend:  €

Zahlung per:  SEPA-Überweisung  Barauszahlung

Zahlungsempfänger: wie Jagdgenosse

Verwendungszweck: Jagd Reinertrag 2015/16

**Bankverbindung:**  Konto/BLZ  IBAN

Kontonummer: 798456

Bankleitzahl: 50010424

IBAN berechnet: DE08500104240000798456

BIC / Bank: AARBDE53500 Aareal Bank

**vermerkte Auszahlungen:**

Jahr	Zahlung	Betrag
2015/2016	-offen	254,66
2014/2015	17.03.2015	254,66

verbuchte Beträge gesamt: 509,32 €

davon offen zur Auszahlung: 254,66 €